



Universiteit Antwerpen
| Verpleegkunde en Vroedkunde

Welkom op de online infosessie stage voor het werkveld

11/02/2025

Programma



Algemene introductie van de opleiding



Voorstelling stage **leiderschap in gezondheid en zorg**



Voorstelling stage **onderzoeker in gezondheid en zorg**



Voorstelling stage **verpleegkundig specialist**



Voorstelling stage **vroedvrouw specialist**



Q&A

Introductie

Master in de Verpleegkunde en Vroedkunde

Rode draad: 4 rollen vertaald naar 4 leerlijnen



Klinisch leider



Management en innovatie



Onderzoeker



Wetenschappelijk onderzoek



Evidence based deskundige



Klinische vorming



Academisch zorgverlener



Academische vorming

Masterjaar: keuze uit 4 afstudeerrichtingen



Wat is stage?



Stage: algemene principes

= onbezoldigde onderwijsactiviteit

= vorm van werkplekleren

- Competenties in kader van toekomstige beroepsuitoefening of rol
 - ✓ ontwikkeling
 - ✓ verdieping
 - ✓ integratie in de praktijk
- Onder begeleiding/supervisie van een **stagementor** én **stagecoach**
- Participatie in een reële arbeidssituatie of –context

Stage: rollen en begeleiding

Vanuit de onderwijsinstelling

- **Stagecoördinator** = overkoepelend aanspreekpunt (Mevr. Kelly Sabbe)
- **Titularis van het vak** = eindverantwoordelijke stage en stagebeoordeling
- **Stagecoach** = begeleider van het stageproces UAntwerpen

- **De titularis en/of stagecoach staan in voor:**
 - begeleiding van de individuele student-stagiair doorheen stagetraject;
 - opvolgen van stageverloop;
 - organiseren van reflectieve intervisiegesprekken;
 - bewaken van de kwaliteit van stages;
 - eindbeoordeling van stage

Stage: rollen en begeleiding

Vanuit de stageplaats

- **Stagegever** = instelling die stageplaats beschikbaar stelt
- **Stageplaats** = concrete dienst of afdeling
- **Stagementor** = persoon verbonden aan de stageplaats
 - Rol van lokale stagebegeleider, onthaal, introductie ...



- 1) In het bezit van een masterdiploma in de gezondheidszorg
- 2) Inhoudelijke expertise binnen stagedomein
- 3) Geen directe leidinggevende, geen bloedverwant tot 3^{de} graad

Stage: rollen en begeleiding

Vanuit de student-stagiair

- Naleving **arbeidsreglement van stageplaats**
- Naleving **facultair stagereglement, gedragscode, afspraken vademecum**
- Verantwoordelijk voor behalen **milestones**
- Verantwoordelijk voor afspraken met stagementor en –coach, **ondernemende & pro-actieve houding vereist!**
- Verantwoordelijk voor **planning** stage
 - Planning stage over geheel of gedeeltelijk academiejaar?

Faciliteiten voor werkstudenten: stage op eigen werkplek

- Niet op eigen afdeling, wel binnen organisatie
 - Directe leidinggevende mag geen stagementor zijn
 - Geen bloedverwant tot de 3^{de} graad
- Rol als 'werknemer' vs rol als 'student-stagiair'
 - Arbeidstijd ≠ Stagetijd
 - Afsprakenkader met eigen werkgever

Toepassingsgebied en kader van de stage

- Academische kalender

De student mag geen stage lopen op de dagen dat de universiteit gesloten is.

De uiterste stagedag is de dag voor de start van de examenperiode van het tweede semester.

- Werktijden van de stagegever
- Afwezig = wettiging vereist
- Aantal stage-uren afhankelijk van afstudeerrichting

Verpleegkundig
specialist
VES

Via een
geïndividualiseerd
stageplan verdiept de
student zich in de
klinische en
wetenschappelijke
aspecten van een
specialisatie domein
gebaseerd op de **7**
CanMeds-rollen van
een **Verpleegkundig**
Specialist

Stage
10 ECTS



30
stagedagen

Vroedvrouw
specialist
VRS

Via een
geïndividualiseerd
stageplan kiest de
student voor een
implementatiestage
binnen de perinatale
zorg ofwel voor
een **klinische**
verdieping in één van
de vier **domeinen van**
de vroedvrouw

Stage
8 ECTS



24
stagedagen

Leiderschap in
gezondheid en zorg
LGZ

Via een hands-on
veranderproject
verdiept de student
zich in concepten en
vaardigheden rond
leiderschap,
management en
veranderprocessen in
de zorg. De student
ontwikkelt en voert een
stageproject uit samen
met het werkveld.

Stage
10 ECTS



30
stagedagen

Onderzoeker in
gezondheid en zorg
OGZ

Laat de student kennis
maken met de
competenties en
handvaten die cruciaal
zijn om rol van
onderzoeker op te
nemen. Aanvullende
inzichten in
onderzoeksmethoden
en technieken worden
verworven.

Stage
7 ECTS



21
stagedagen

Onderdeel	Informatie met betrekking tot de stage per afstudeerrichting			
	Verpleegkundig Specialist	Vroedvrouw Specialist	Leiderschap in Gezondheid en Zorg	Onderzoeker in Gezondheid en Zorg
ECTS	10	8	10	7
Totale studiebelasting	280u	224u	280u	196u
• Hoorcollege(s)		6u		14u
• Intervisie(s)	4u	6u	4u	4u
• Voorbereidende administratie	36u	24u	36u	18u
• Effectieve stage-uren	240u (30 dagen)	188u (24 dagen)	240u (30 dagen)	160u (21 dagen)
Verplichte voorbereiding	Stageplan & Administratie (Sisa & Mobility Online)			
Stageperiode	1 ^{ste} semester – 25/05/'26 Na verplichte voorbereiding!			
Stageportfolio	<ul style="list-style-type: none"> • Uitvoering van de stagedoelen • Tussentijdse evaluatie • Deelname 2 intervisie-bijeenkomsten 	<ul style="list-style-type: none"> • Uitvoering van de stagedoelen • Tussentijdse en eind- evaluatie • Deelname 2 intervisie bijeenkomsten • Presentatie/verdediging 	<ul style="list-style-type: none"> • Deliverables • Wetenschappelijke onderbouwning • Presentatie / verdediging • Portfolio (persoonlijke ontwikkeling) 	<ul style="list-style-type: none"> • Uitvoering van de stagedoelen • Tussentijdse evaluatie • Minstens 3 stage-opdrachten • 6 reflectieverslagen
Evaluatie stage	360° feedback & Eindbeoordeling via elektronisch formulier			

Specifieke toelichting stage per afstudeerrichting

Wat omvat stage Leiderschap in Gezondheid en Zorg (LGZ)?



Binnenkort op consultatie bij een verpleegkundige?
"Hun takenpakket moet worden uitgebreid"

The Quintuple Aim
For health care improvement



LEIDER IN
GEZONDHEID EN ZORG

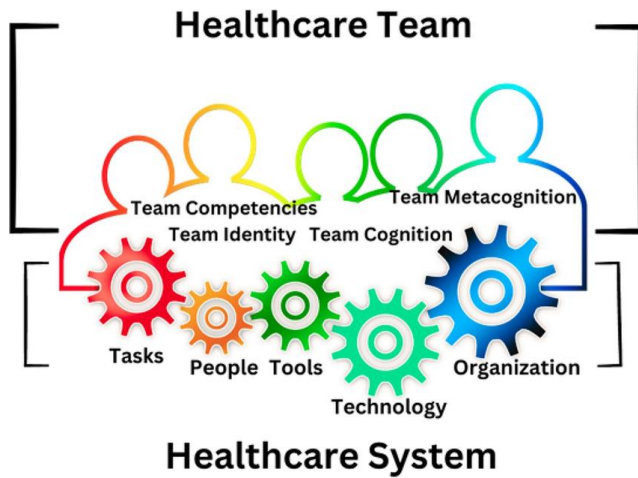

INTERPROFESSIONAL TEAMS
GROUPS of HEALTHCARE PROFESSIONALS WORKING TOGETHER to
PROVIDE EFFECTIVE, CLIENT-CENTERED CARE



Modern leiderschap in Gezondheid en Zorg

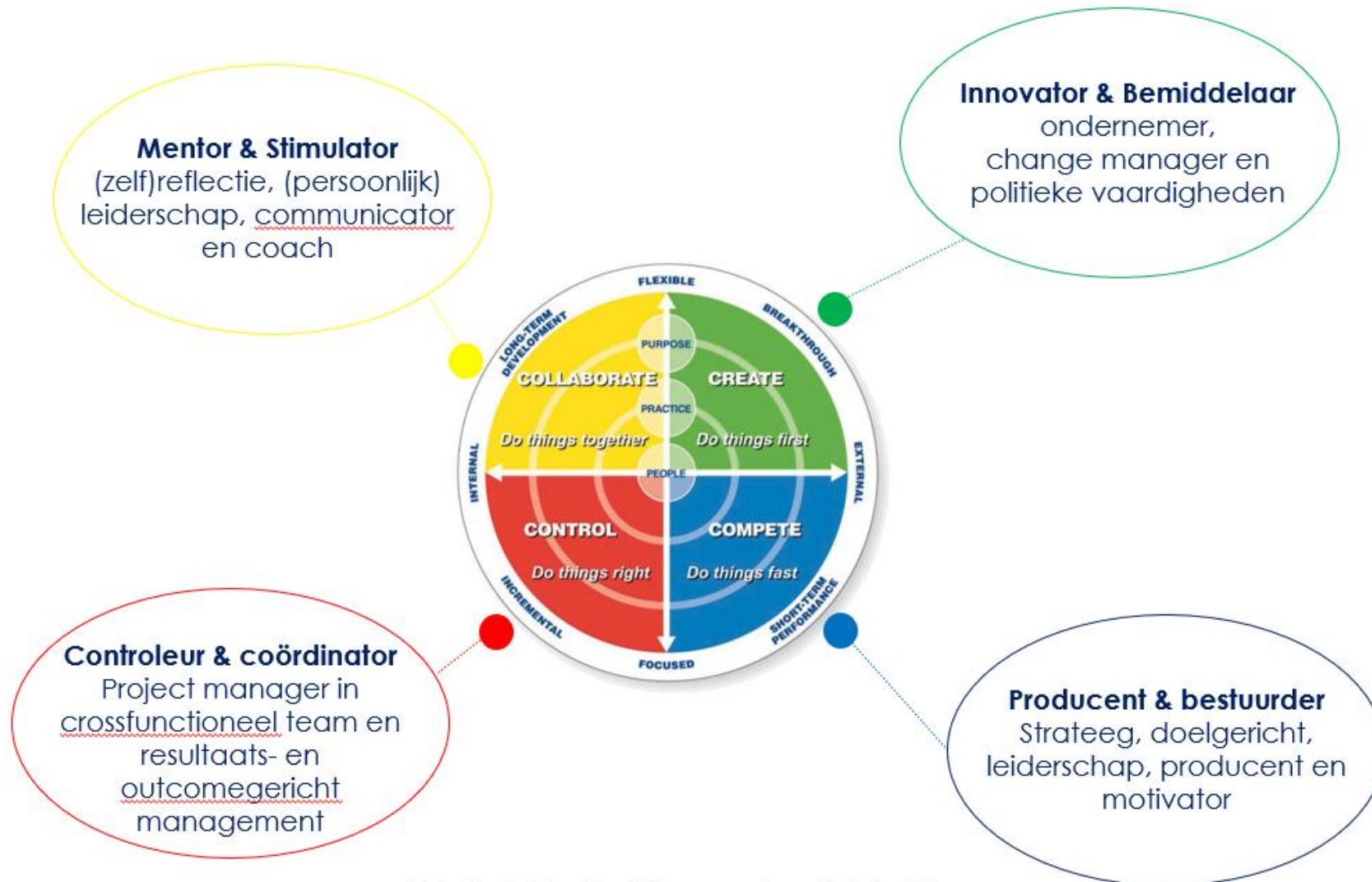

Quin, R, et al *Handboek Managementvaardigheden 5de Editie* Academic Services 2008 ISBN 978 90 395 25531

Wat?

Het zelfstandig onder **begeleiding** van een **stagementor** en **stagecoach** uitwerken van een **(deel)project in het werkveld** waarbij de student-stagiair inzichten, competenties en vaardigheden optimaal ontwikkelt voor de toekomstige beroepsuitoefening van een **leidinggevende functie** in de zorg op diverse operationele, beleidsondersteunende en intermediaire niveaus

3 transversale thema's:

Werkorganisatie – People management – Leren en innoveren

Wat? **CAVE**

- **Randvoorwaarden:**

- Géén onderzoeksproject, wel een **implementatieproject**
- **Gedragenheid/inbedding** vanuit de organisatie vereist
- Student is niet alleen verantwoordelijk
- Studenten moeten een (onder)deel van een (groter) project uitvoeren gaande van projectplanning tot uitvoering
- Er moeten één of meerdere deliverables zijn
- Plan van aanpak/uitvoering moet wetenschappelijk onderbouwd zijn

Hoe?

- **240u** effectieve stagetijd voor inzet in het project
 - Waarvan **minimum 70u op stageplaats**; rest in overleg te bepalen
- **40u** wordt voorzien voor **stagevoorbereiding** en **rapportage**
- **4 fasen** in de stage:
 1. Initiatiefase
 2. Oriëntatiefase
 3. Projectuitwerking
 4. Projectafroning

Hoe?

- **Initiatiefase**
 - Oproep projectvoorstellen werkveld, publicatie, selectie, toewijzing, contact werkveld
- **Oriëntatiefase**
 - Advanced workshop, uitwerking projectplan, 4u consult- en peer-coaching/feedback moment, indienen plan van aanpak, 360° FB
- **Projectuitwerking**
 - 4u intervisie
- **Projectafroding**
 - Portfolio, verdediging, wetenschappelijk onderbouwing, deliverables en 360° feedback (ikv portfolio)

Kenmerken stage

- 5 studiepunten voorbereiding

✓ 12u Advanced Workshop



10 studiepunten stage

✓ 30 effectieve stagedagen

✓ 40u voorbereiding

✓ 1 x 4u intervisie



	Kennismaking en doelen van de LGZ Stage
	Project management
	Change management
	Lerende organisatie
	Praktijkvoorbeeld van implementatieproject
	Conflict en grensoverschrijdend gedrag
	Consultmoment Plan van Aanpak

- **Semester 1:** Advanced workshop + uitwerken Plan Van Aanpak + 360° FB
- **Semester (1+)2:** Effectieve stage na GO op Plan Van Aanpak

Wat omvat stage Onderzoeker in Gezondheid en Zorg (OGZ)?

Kenmerken stage

- 7 studiepunten



✓ 21 effectieve stagedagen

✓ 18u voorbereiding

✓ 2 x 2u intervisie















✓ 14u lessen



	Uitwerken stageportfolio
	Werken als onderzoeker
	Wetenschapscommunicatie
	Projectbeheer en onderzoeksfinanciering
	Onderzoek: administratie en datamanagement
	Impact van onderzoek
	Officiële statistieken voor gezondheidswetenschappen

- **Semester 1:** Voorbereiding stage + uitwerken stageplan
- **Semester 1 + 2:** Contacturen + stage

Onderzoeker in gezondheid en zorg

Overheid		Industrie	
	VG-MZG <ul style="list-style-type: none"> • Statistische analyse en validatie van subpopulaties in verpleegkundige registraties 		SGS life science - clinical pharmacology unit <ul style="list-style-type: none"> • Testen en experimenteren van medicijnen in fase 1
Academische biotoop		Klinische praktijk	
	Onderzoeksgroep Healthy Region HZ <ul style="list-style-type: none"> • Onderzoeken verband gezond gedrag en omgevingsfactoren 		Procesingenieurs in de zorg <ul style="list-style-type: none"> • Studies naar taakdifferentiatie binnen de zorg • Onderzoeken nieuw dialyseprotocol
	Onderzoekskern ouderenzorg <ul style="list-style-type: none"> • Uitwerken communicatie over project behoeften gebaseerde zorg 		Improvement Science Fellowship into patient centred safety <ul style="list-style-type: none"> • Onderzoek naar interventies over patiëntveiligheid
	BRuG-project <ul style="list-style-type: none"> • Analyse gegevens gedetineerden en verspreiding onderzoeksresultaten 		Cardiologie <ul style="list-style-type: none"> • Horizon 2020 EHRA-PATHS-project omtrent VKF
	Simulatiecentrum <ul style="list-style-type: none"> • Onderzoek naar simulatietraining op zelfvertrouwen 		Forensische psychiatrie <ul style="list-style-type: none"> • Onderzoek naar gebruik van separaties om de vrijheid van patiënten te beperken
	Nurse and Pharmaceutical Care <ul style="list-style-type: none"> • Uitwerken financieringsaanvraag • Stakeholderanalyse • Disseminatie onderzoeksresultaten 		Innovatie en kwaliteitsverbetering <ul style="list-style-type: none"> • Implementatie van een artificiële intelligentie (AI) symptoom checker op de spoedafdeling
	Lectoraat Gelijke kansen op gezonde keuzes <ul style="list-style-type: none"> • Preventie binnen verpleegkundige zorg 	Belangenorganisaties	
			Evidence Based Practice <ul style="list-style-type: none"> • Uitbouwen van het evidence-based bewustzijn/ werken in het Belgische zorglandschap • Implementatie van guidelines

Waarom een stageplaats 'onderzoeker' aanmelden?

- Focus op onderzoek (klinisch, beleidsondersteunend, fundamenteel, commercieel)
- Ondersteuning door student met interesse in onderzoek
- Van projectidee tot disseminatie
- Kan *hybride* (fysiek en online)

Wat wel?

Meeschrijven aan een financieringsaanvraag

Ontwikkelen van een methodologie/protocol voor een studie

Collecteren van data en/of analyseren van een dataset

Uitwerken van een plan om een project te beheren

Begeleiden van patiënten/respondenten tijdens het onderzoek

Deelnemen aan team meetings

Presenteren van resultaten of verkenning literatuur

Ontwikkelen van een communicatieplan of stakeholderanalyse uitwerken

....

Wat niet?

Een masterproef uitvoeren (= een onderzoek van A tot Z)

Enkel een literatuurstudie uitvoeren

Uitsluitend datacollectie

Enkel 'monnikenwerk' zonder deelname binnen de onderzoeksgroep

Enkel 'klinisch' werk

Ondersteunende/faciliterende rol

Wat omvat stage Verpleegkundig Specialist (VES)?

Leerdoelen stage VES

- Verwerven, verdiepen en toepassen van competenties als Verpleegkundig Specialist
- Bereiken van **4 stagedoelen** conform **CanMeds-rollen**
- Verdieping en integratie binnen een **specialisatie domein**
- Vorm van **‘werkplekieren’**
- Kennismaken met geavanceerde verpleegkundige praktijkvoering, werkcontext, professionele rolontwikkeling, ...



Kenmerken stage VES

- 10 studiepunten



- ✓ 30 effectieve stagedagen (8u/dag)
 - ✓ 40u voorbereiding
 - ✓ 2x2u intervisie
- Uitwerking persoonlijk stageplan met 4 individuele stagedoelen
 - **Semester 1:** Voorbereiding stage adhv 4 milestones; evt start stage
 - **Semester 2:** 9 weken lesvrije periode

Stageplan VES

- **Geïndividualiseerd stageplan**
- Vertaalslag van **4 stagedoelen** naar eigen leerproces + stageplaats + domein
- Concrete uitwerking **stagedoelen** en te verwerven competenties
- Minimaal **4** van de 7 **CanMeds-rollen** afgedekt

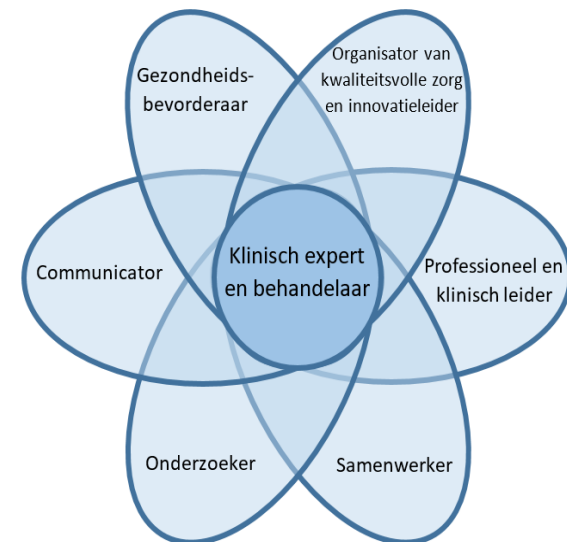

Interesse als stageplaats VES?

- **Iedere zorgsetting** komt in aanmerking
 - Huisartsenpraktijk, WZC, GGZ, ziekenhuis, thuiszorg, ...
- Context waarin ruimte is voor **geavanceerde** verpleegkundige praktijkvoering
 - Reeds bestaande functies
 - VS/VC
 - Vb. Nutritieteam, wondzorgteam, PST, kinderoncologie, hartfalen, ...
 - **Rollen in ontwikkeling of exploratie**
 - Stage als project tot rolontwikkeling
 - Vaak op vraag van directie, medische/verpleegkundige staff, student zelf, ...

Wat omvat stage Vroedvrouw Specialist (VRS)?



Kenmerken stage VRS

- **6u hoorcollege**
- **6u intervisie**
- **24u voorbereiding, administratie, rapportering**
- **188u stage**
 - Klinische stage 188u op de werkvloer (24 dagen)
 - Implementatiestage minstens 140u op de werkvloer (18 dagen) + max 48u (6 dagen) back office

Tijdlijn

- Semester 1: Stageplaats vastleggen & stageplan uitwerken
- Semester 2: Stage uitvoeren

Stageplan VRS

- Geïndividualiseerd **stageplan**
- Formuleren van **3 stagedoelen** specifiek voor eigen leerproces + stageplaats + domein
- Koppelen van 3 stagedoelen aan te verwerven **CanMEDs-competenties**
- Minimaal op te nemen **CanMeds-rol**
 - Bij klinische stage: klinisch expert en behandelaar
 - Bij implementatiestage: organisator van kwaliteitsvolle zorg en innovatieleider



Kenmerken KLINISCHE STAGE VRS (188u)

- Klinische verdieping binnen de **vier domeinen** van de vroedvrouw
 - Preconceptie/fertiliteit
 - Verloskunde (pre-, per-, postnataal)
 - Neonatologie
 - Gynaecologie
- **Stageplaats:** iedere setting met/zonder functie VRS
- **Voorbeelden** expertise/ specialisatiedomein
 - Echografie: dienst prenatale consultatie, fertiliteitscentrum
 - Counseling: dienst medische genetica, gynaecologische consultatie (endometriose, (onco)fertiliteit)
 - Verdiepende skills: op afdeling/ thuiszorg complexe borstvoedingsbegeleiding in het postpartum
 - Specifieke skills: MIC-afdeling (hoogrisico verloskunde), NICU-afdeling (ventilatie bij neonaten)



Kenmerken IMPLEMENTATIE STAGE VRS (140u + 48u)

- **Uitwerken/implementeren deel implementatietraject of interventie**
 - Context analyse
 - Implementatie proces
 - Implementatie outcome
- **Stageplaats:** iedere setting met/zonder functie VRS
- **Voorbeelden**
 - Ontwikkeling beleid blaassonde na keizersnede in ziekenhuisafdeling
 - Ontwikkeling beleid ivm Single Room Maternity Care in ziekenhuisafdeling
 - Centering Pregnancy/Centering Parenting in eerstelijnsvroedvrouwenpraktijk
 - Consultatiebeleid in Wit Gele Kruis
 - Profiel VRS endometriose voor gynaecologenpraktijk
 - E-/M-health interventie in zorgorganisatie





Universiteit Antwerpen
| Verpleegkunde en Vroedkunde

Praktische aspecten

We werken met milestones

Voor de stage

- Milestone 1 = keuze stageplaats en toewijzing
- Milestone 2 = instructies stage
 - Begin academiejaar, na slagen schakeljaar
- Milestone 3 = stageplan / projectplan
- Milestone 4 = administratie

Tijdens de stage

- Milestone 5 = intervisie en coaching

Na de stage

- Milestone 6 = eindevaluatie

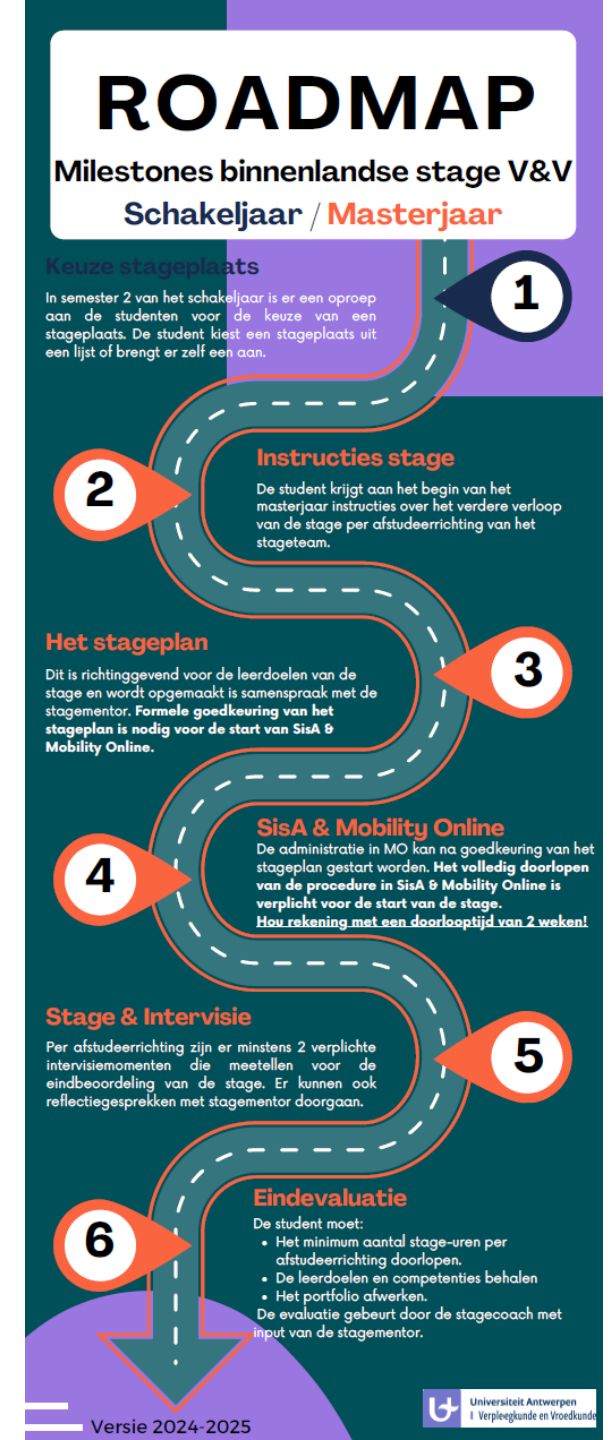

Milestone 1: keuze stageplaats en toewijzing flow 2025

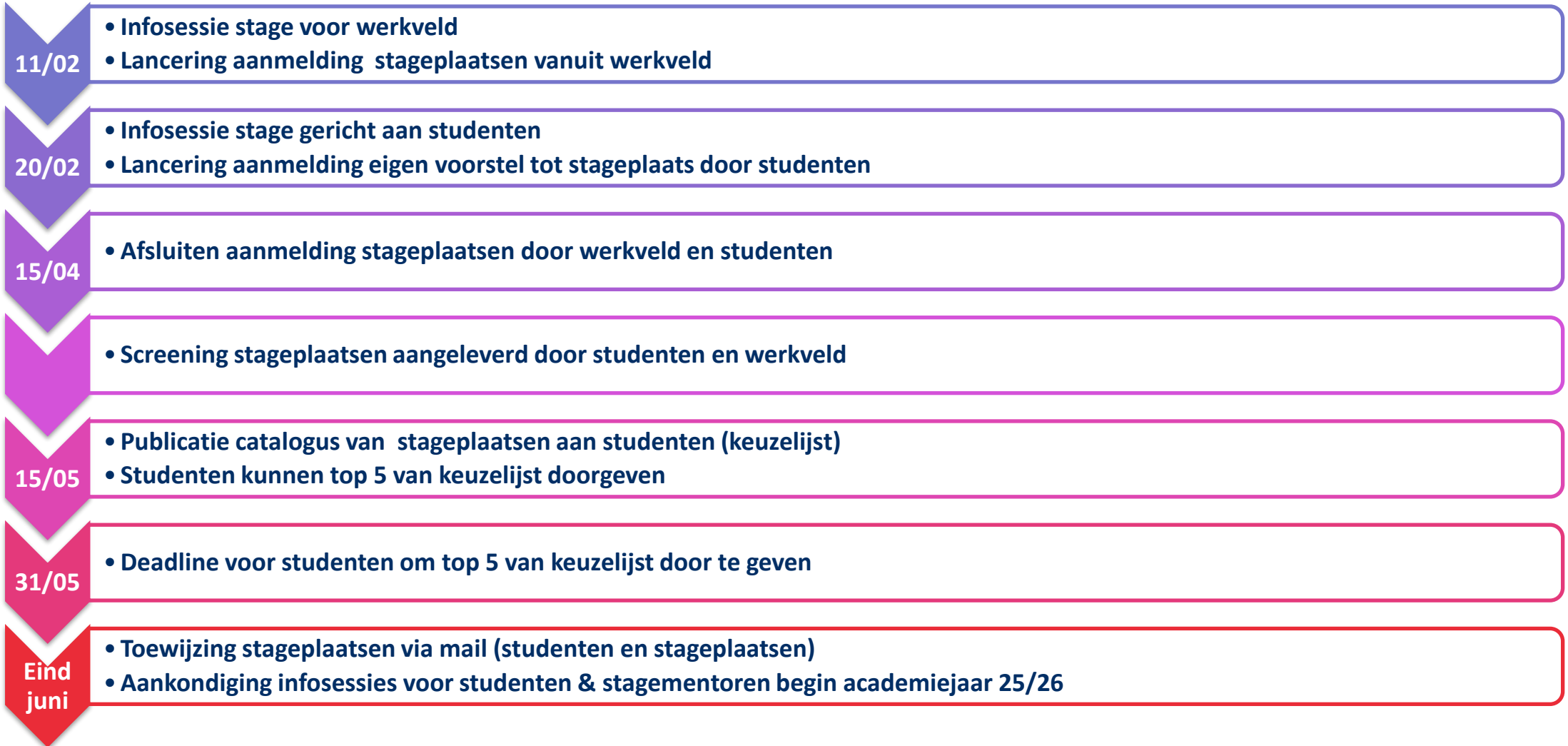



Universiteit Antwerpen
| Verpleegkunde en Vroedkunde

Waar vind ik informatie?



Onderwijs en navorming

[Schakelprogramma](#)[Onderwijsvisie](#)[Masterprogramma](#)[Masterproeven](#)

Stages

[Verpleegkundige In de HuisartsPraktijk \(VIHP\)](#)

Onderwijs en navorming

Stages

Voor de opleiding Master in de Verpleegkunde en Vroedkunde aan Universiteit Antwerpen zijn wij op zoek naar stageplaatsen voor de afstudeerrichtingen “Verpleegkundig Specialist”, “Leiderschap in Gezondheid en Zorg”, “Onderzoeker in Gezondheid en Zorg” en “Vroedvrouw Specialist”.

Onze studenten zijn verpleegkundigen of vroedvrouwen die vaak met beide voeten in de gezondheidszorg staan die een bewuste keuze maken om een *Master of Science* te behalen. Ze hebben een brede basis en verdiepen zich in de afstudeerrichting in een specifiek domein als specialist, in leiderschap of in onderzoek. Ze krijgen hierbij de nodige opleiding en begeleiding. Omdat ze vaak ook ervaring hebben als zorgverlener, kennen ze de klinische praktijk zeer goed wat een meerwaarde is om te fungeren in een meer gespecialiseerde rol.

Toelichting stage 'Onderzoeker in gezondheid en zorg'	▼
Toelichting stage 'Leiderschap in gezondheid en zorg'	▼
Toelichting stage 'Verpleegkundig specialist'	▼
Toelichting stage 'Vroedvrouw specialist'	▼

<https://www.uantwerpen.be/nl/onderzoeksgroep/cric/onderwijs/info-stages/>

Bekijk hier de infosessie over de stages →

Meld een stageplaats aan →

Aanmeldingsformulier nieuwe stageplaats(en)



Taal

Nederlands ▾

De gegevens in deze survey worden verzameld voor de registratie van stageplaatsen voor de master in de Verpleegkunde en Vroedkunde van de Universiteit Antwerpen.

In geen geval zullen deze gegevens worden doorgegeven aan derden.

Deze gegevens worden bijgehouden tot na de toewijzing van de stageplaatsen.

Indien u uw gegevens wilt inzien, beperken, wijzigen of laten verwijderen kan u terecht op het email adres stages.VenV@uantwerpen.be.

Meer info over ons privacybeleid: www.uantwerpen.be/disclaimer.

Volgende pagina >

https://uantwerpen.eu.qualtrics.com/jfe/form/SV_bqPxHChfaKbmeQC

Informatie Stages

- **Deze presentatie**
 - Samenvatting van de belangrijkste informatie
- **Digitaal infomoment stagementoren begin academiejaar 25/26**
 - Infobrochure voor stagementoren
 - Stagevademeccum
 - Uitgebreide en gedetailleerde informatie voor de studenten
 - Ook interessant voor stagementoren



**Ja, ik heb als organisatie
interesse om een stageplaats
aan te bieden!**

Stages.VenV@uantwerpen.be

Contactgegevens voor algemene vragen

Rol?	Wie?	Contactgegevens
Stagecoördinator	Kelly Sabbe	stages.VenV@uantwerpen.be
Secretariaat	Hilde Poppe	hilde.poppe@uantwerpen.be Campus Drie Eiken Gebouw R - derde verdieping - lokaal R.331 Universiteitsplein 1 2610 Wilrijk (Antwerpen) T +32 3 265 25 13



Universiteit Antwerpen
| Verpleegkunde en Vroedkunde

Q&A